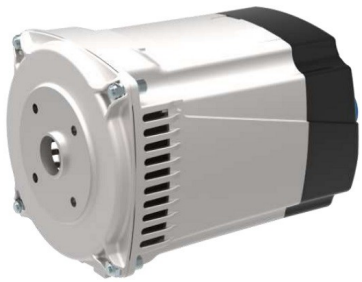

LINZ SP10S B Alternatore Monofase 2.7 kVA 60 Hz senza spazzole

Prezzo:

187,50 € iva esclusa

Product description:

La serie SP è costituita da alternatori monofase a 2 poli, senza spazzole, con avvolgimento ausiliario (caricato su condensatore) che assicura la regolazione della tensione.

CARATTERISTICHE

- Compatto e facile da assemblare
- Possibilità di montaggio verticale
- Quadro accessori posteriore o superiore
- Alto rendimento
- Gamma: Alternatori monofase
- Poli: 2
- Fasi: Monofase
- Regolazione: CONDENSATORE
- Applicazione: PORTATILE

Immagini e dati tecnici non impegnativi.

Product features:

Tipo fase: Monofase
Potenza uso continuativo monofase (KW): 2.7
Potenza uso continuativo monofase (KVA): 2.7
Frequenza (Hz): 60
Tensione (V): 220
Giri motore (giri/min): 3600
Alternatore: Sincrono, senza spazzole

Numero poli: 2
Potenza monofase (KVA): 2.7
Grado di protezione: IP21
Classe di isolamento motore: H
Lunghezza (mm): 275
Larghezza (mm): 200
Altezza (mm): 200
Spazzole: No
Tipo di alternatore: Velocità Costante
Regolatore di tensione: Condensatore
Peso (Kg): 13.5